七夕コンサート開催

♪♪11組のミュージシャン競演♪♪

フリーマーケットにも買い物客賑わう

フリーマーケット[illegible]

ストラップ

LINF

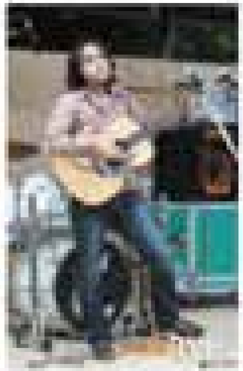
[illegible]

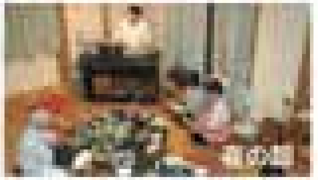
[illegible]

[illegible]りょうぜん里山がっこう野外特設ステージで7月10日（土）、七夕コンサートが開催された。[illegible]フリーマーケットも開かれ、買い物客で賑わった。（写真説明は敬称を略させていただきました）

[illegible]

[illegible]

[illegible]

[illegible]

[illegible]ブルースバンド

[illegible]チーム